

# Freguesia de Nossa Senhora de Fátima



***Relatório de Gestão e  
Prestação de Contas 2007***



# Freguesia de Nossa Senhora de Fátima

## Concelho de Entroncamento

1 – INTRODUÇÃO .....	3
2 - Análise Orçamental e Financeira da Freguesia .....	4
1. SÍNTESE.....	4
1.1 – Receita .....	4
1.2. – Despesa .....	4
1.3. – Poupança Corrente.....	4
2. – RECEITA .....	5
2.1. – Receitas Correntes .....	5
2.2. – Receitas de Capital .....	5
3 – DESPESA.....	6
3.1 – Despesas Correntes.....	6
3.2 – Despesas de Capital.....	7
4 – Situação financeira .....	9
5 - Evolução das Receitas e Despesas ao longo do ano de 2007 .....	10
MAPAS DE LEI .....	11
FLUXOS DE CAIXA .....	12
FLUXOS DE CAIXA DESAGREGADOS .....	13
RECONCILIAÇÕES BANCÁRIAS.....	19
Resumo Diário da Tesouraria .....	21
Controlo Orçamental – Receita.....	22
Controlo Orçamental – Despesa .....	25
Modificação Orçamental - Despesa .....	33
OPERAÇÕES DE TESOURARIA .....	34
RELAÇÃO NOMINAL DOS RESPONSÁVEIS .....	35
Subsídios Concedidos.....	36
ENCERRAMENTO .....	40



# Freguesia de Nossa Senhora de Fátima

## Concelho de Entroncamento

---

### 1 - INTRODUÇÃO

Estamos crenes, que este relatório traduz o que foi levado a efeito, ao longo do ano de 2007, pela leitura fácil e objectiva, da diligência que envolvem o Executivo, na execução quase total dos objectivos que foram esquematizados na apresentação das Grandes Opções do Plano.

Assim, e de harmonia com o articulado na alínea d) do n.º 2 do art. 34º da Lei 169/99, de 11 de Janeiro, com a redacção final da Lei 5-A/02, de 18 de Janeiro, se sujeitam os documentos em causa, para apreciação, discussão e aprovação dos Órgãos Executivo e Deliberativo.

## 2 - Análise Orçamental e Financeira da Freguesia

### 1. SÍNTESE

#### 1.1 - Receita

A receita real cobrada em 2007 cifrou-se em 219.070,87€, dos quais 152.418,57 € respeitam a receitas de natureza corrente e 66.652,30 € a receitas de Capital.

#### 1.2. - Despesa

O total da despesa realizada ascendeu a 157.040,40€, dos quais 79.770,74€ respeitam a despesas de natureza corrente e 77.269,66€ a despesas de capital.

Tabela 1- SÍNTESE DE EXECUÇÃO ORÇAMENTAL			
	Orçada	Executada	%
<b>Receitas</b>	206.119,00€	152.418,57 €	73,95%
<b>Despesas</b>	206.119,00€	157.040,40€	76,19%

#### 1.3. - Poupança Corrente

Da diferença entre as receitas e as despesas correntes, no decurso deste ano, a Freguesia de Nossa Senhora de Fátima obteve uma poupança corrente no valor de 72.647,83€, que corresponde a 47,66% da receita corrente arrecada.

### Receitas / Despesas Correntes

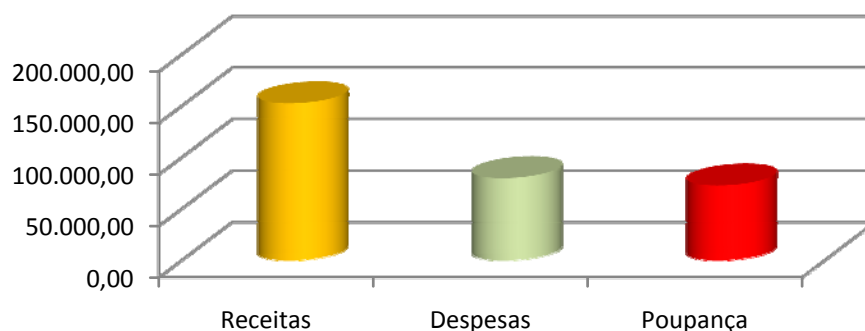

## 2. - RECEITA

Tabela 2 - Síntese da Execução Orçamental das Receitas			
	Orçada	Executada	%
<b>Corrente</b>	131.019,00€	152.418,57€	116,33%
<b>Capital</b>	75.100,00€	66.652,30€	88,75%
<b>Total</b>	206.119,00€	219.070,87€	106,28%

### 2.1. - Receitas Correntes

As receitas correntes registaram uma taxa de cobrança de 116,33% apresentando assim uma taxa de cobrança acima do previsto. Este comportamento da receita ficou a dever-se em grande parte á transferência da administração central, para a junta de freguesia, em finais de 2007, de parte das verbas do programa de "Sedes de Freguesia" o que estaria previsto acontecer apenas durante o ano de 2008

### Receitas

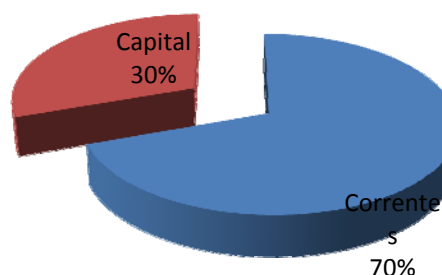

### 2.2. - Receitas de Capital

As receitas de capital reflectem basicamente as verbas do protocolo com a C.M. Entroncamento para a Habitação Social, e de verbas provenientes do protocolo de modernização administrativa..

### 3 – DESPESA

Tabela 4 - Síntese da Execução Orçamental das Despesas			
	Orçada	Executada	%
<b>Corrente</b>	114.704,00€	79.770,74€	69,54%
<b>Capital</b>	91.415,00€	77.269,66€	84,53%
<b>Total</b>	206.119,00€	157.040,40€	76,19%

Como anteriormente já foi referenciado a despesa ascendeu a 157.040,40€, dos quais 79.770,74€ respeitam a despesas de natureza corrente e 77.269,66€ a despesas de capital

#### 3.1 – Despesas Correntes

##### Despesa Corrente

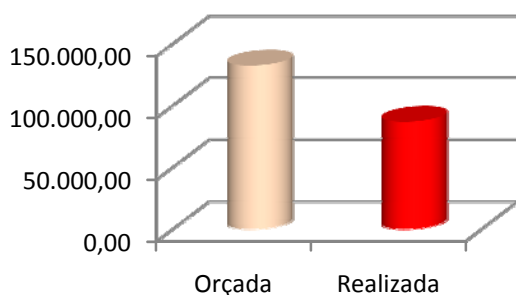

A despesa corrente foi orçamentada em 114.704,00€ e foi realizada uma despesa no valor de 79.770,74€, o que representa uma taxa de execução de 69,54%. A despesa corrente, situando-se nos 79.770,74€, é claramente inferior à receita corrente de 152.418,57€, gerando, por esse efeito, uma poupança no valor de 72.647,83€.

**Tabela 4 - Síntese da Execução Orçamental das Despesas Correntes por classificação Orgânica**

Órgãos	Orçada	Executada	%
01.03 Administração Autárquica	157.079,00€	122.149,32€	77,76%
02 Secretaria	39.040,00€	30.626,16€	78,45%
03 Escolas	10.000,00€	4.264,92€	42,65%
<b>Total</b>	<b>206.119,00€</b>	<b>157.040,40€</b>	<b>76,19%</b>

### Desagregação Orgânica

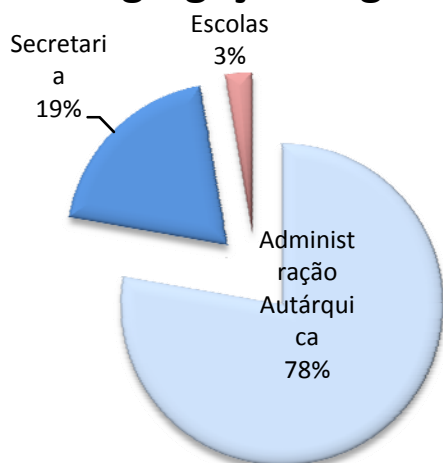

Procedendo a uma desagregação da despesa corrente por ordem orgânica verificamos que o órgão da Administração Autárquica, é aquele que absorve a maioria das verbas (122.149,32€ - 77,76% de execução), em virtude de ser neste que se classificam as despesas relacionadas com a sede da Freguesia, encargos com os membros dos órgãos autárquicos, despesas com festividades, associações, etc. As despesas de Secretaria, ou seja o custo com funcionários, ascendem a 30.626,16€ (78,45% de execução), e as despesas com as escolas ascenderam a 4.264,92€ (42,65% de execução)

### 3.2 - Despesas de Capital

As despesas de capital foram orçadas em 91.415,00€, tendo sido executadas despesas no valor de 77.269,66€ (84,53% de execução)

### Despesas Capital

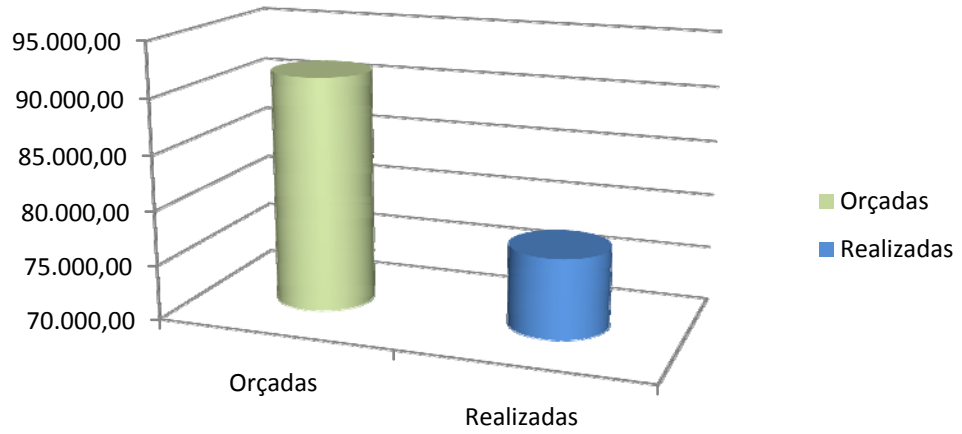





### 5 - Evolução das Receitas e Despesas ao longo do ano de 2007

Meses	Receitas	Despesas
Janeiro	36.127,65 €	10.367,42 €
Fevereiro	5.687,37 €	10.111,59 €
Março	5.722,64 €	15.654,17 €
Abril	34.563,88 €	16.636,37 €
Maió	5.554,45 €	11.883,32 €
Junho	12.194,51 €	20.984,48 €
Julho	35.576,34 €	10.227,56 €
Agosto	7.029,00 €	8.472,63 €
Setembro	7.082,95 €	8.401,91 €
Outubro	35.623,76 €	14.504,53 €
Novembro	27.399,03 €	15.025,41 €
Dezembro	6.509,29 €	14.771,01 €
<b>Total</b>	<b>219.070,87 €</b>	<b>157.040,40 €</b>

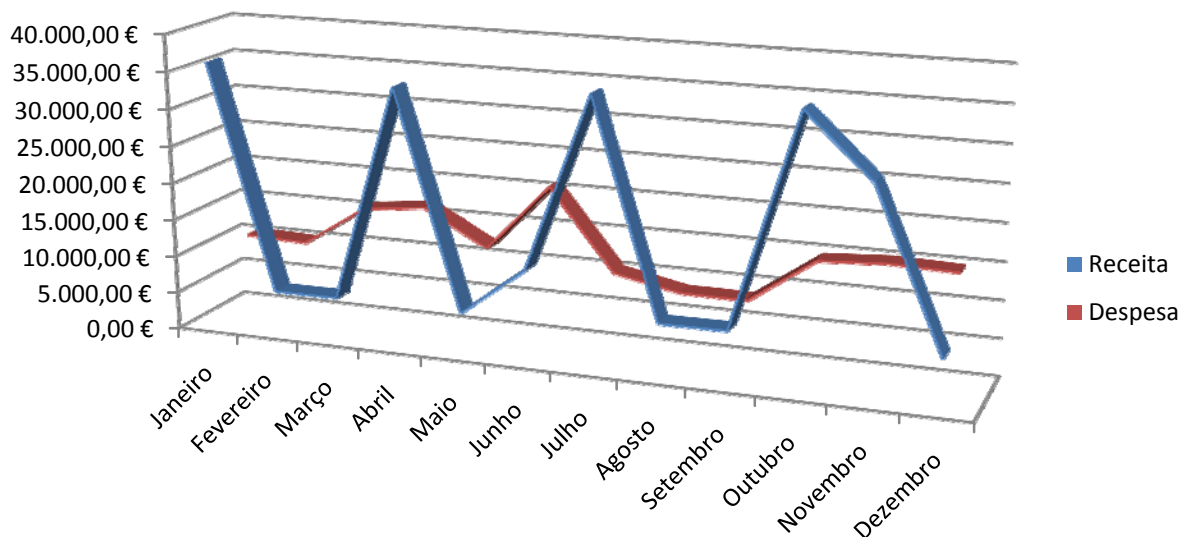

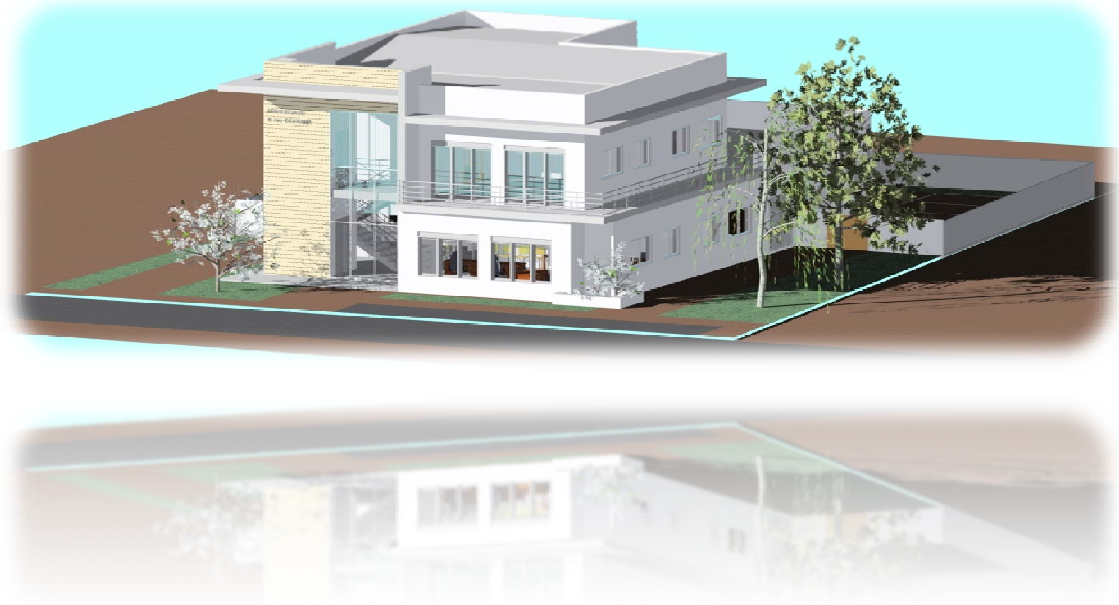

# **MAPAS DE LEI**



# Freguesia de Nossa Senhora de Fátima

## Concelho de Entroncamento

### FLUXOS DE CAIXA

(unidade: euros)

Síntese dos Fluxos de Caixa					
<b>Recebimentos</b>			<b>Pagamentos</b>		
Saldo da Gêrencia Anterior			<b>Despesas Orçamentais</b>		
Execução Orçamental	38.734,69€		Correntes	79.770,74€	
Operações Tesouraria	303,32€	<b>39.038,01</b>	Capital	77.269,66	<b>157.040,40€</b>
<b>Receitas Orçamentais</b>			<b>Operações Tesouraria</b>		
Correntes	152.418,57€				<b>4.501,39€</b>
Capital	66.652,30€	219.070,87€	<b>Saldo</b>		
			Execução Orçamental	100.765,16€	
Operações Tesouraria		<b>4530,49€</b>	Operações Tesouraria	332,42€	<b>101.097,58€</b>
<b>Total</b>		<b>262.639,37€</b>	<b>Total</b>		<b>262.639,37€</b>



# Freguesia de Nossa Senhora de Fátima

## Concelho de Entroncamento

### FLUXOS DE CAIXA DESAGREGADOS

(unidade: euros)

Saldo da Gerência Anterior:		
	Execução Orçamental:	38.734,69
	Operações de Tesouraria:	303,32€
		39.038,01
Receitas		
Código	Designação	Montante
Receitas Correntes		
<b>04</b>	Taxas, multas e outras penalidades	
<b>0401</b>	Taxas	
<b>040123</b>	Taxas específicas das autarquias locais	
<b>04012304</b>	Canídeos	1.017,72 €
<b>04012399</b>	Outras	
<b>0401239901</b>	Atestados	3.851,30 €
<b>0402</b>	Multas e outras penalidades	
<b>040204</b>	Coimas e penalidades por contra-ordenações	0,00 €
<b>05</b>	Rendimentos da propriedade	
<b>0502</b>	Juros - Sociedades financeiras	
<b>050201</b>	Bancos e outras instituições financeiras	0,00 €
<b>06</b>	Transferências correntes	
<b>0603</b>	Administração central	
<b>060301</b>	Estado	
<b>06030104</b>	Fundo de Financiamento das Freguesias	118.469,00 €
<b>06030199</b>	Outras	
<b>0603019901</b>	DGAL	6.172,38 €
<b>060307</b>	Serviços e fundos autónomos	22.158,60 €
<b>0605</b>	Administração local	
<b>060501</b>	Continente	577,07 €
<b>0607</b>	Instituições sem fins lucrativos	
<b>060701</b>	Instituições sem fins lucrativos	0,00 €
<b>0608</b>	Famílias	
<b>060801</b>	Famílias	0,00 €
<b>07</b>	Venda de bens e serviços correntes	
<b>0702</b>	Serviços	
<b>070201</b>	Aluguer de espaços e equipamentos	172,50 €
<b>08</b>	Outras receitas correntes	



# Freguesia de Nossa Senhora de Fátima

## Concelho de Entroncamento

0801	Outras	
080199	Outras	
08019999	Diversas	0,00 €
	Total Receitas Correntes	152.418,57 €
	Receitas de Capital	
10	Transferências de capital	
1003	Administração central	
100301	Estado	
10030104	Cooperação Técnica e Financeira	
1003010401	Protocolo de Modernização Administrativa	6.652,30 €
1005	Administração local	
100501	Continente	
10050101	Câmara Municipal Entroncamento	60.000,00 €
15	Reposições não abatidas nos pagamentos	
1501	Reposições não abatidas nos pagamentos	
150101	Reposições não abatidas nos pagamentos	0,00 €
	Total de Receitas de Capital	66.652,30 €
	Total Receitas	219.070,87 €
	Operações de Tesouraria	4.530,49
	Total	262.639,37

(unidade: euros)

DESPEAS		
Código	Designação	Montante
	<b>Despesas Correntes - Órgãos da Autarquia</b>	
01	Administração Autárquica	
0103	Órgãos da Autarquia	
010301	Despesas com o pessoal	
01030101	Remunerações certas e permanentes	
0103010101	Titulares de órgãos de soberania e membros de órgãos autárquicos	8.279,64 €
0103010107	Pessoal em regime de tarefa ou avença	0,00 €
0103010110	Gratificações	
010301011001	Membros dos órgãos autárquicos	5.579,52 €
0103010111	Representação	2.447,16 €
0103010113	Subsidio de refeição	965,44 €
0103010114	Subsídio de férias e de Natal	1.379,94 €
01030102	Abonos variáveis ou eventuais	



# Freguesia de Nossa Senhora de Fátima

## Concelho de Entroncamento

0103010204	Ajudas de custo	0,00 €
0103010213	Outros suplementos e prémios	1.574,97 €
01030103	Segurança social	
0103010305	Contribuições para a segurança social	1.992,26 €
0103010306	Acidentes em serviço e doenças profissionais	0,00 €
0103010309	Seguros	220,08 €
010302	Aquisição de bens e serviços	
01030201	Aquisição de bens	
0103020102	Combustíveis e lubrificantes	
010302010201	Gasolina	342,18 €
010302010202	Gasóleo	0,00 €
0103020115	Prémios, condecorações e ofertas	50,00 €
0103020118	Livros e documentação técnica	0,00 €
0103020119	Artigos honoríficos e de decoração	0,00 €
0103020120	Material de educação, cultura e recreio	0,00 €
0103020121	Outros bens	0,00 €
01030202	Aquisição de serviços	
0103020203	Conservação de bens	11,97 €
0103020204	Locação de edifícios	7.398,60 €
0103020209	Comunicações	755,74 €
0103020212	Seguros	146,57 €
0103020213	Deslocações e estadas	8,20 €
0103020214	Estudos, pareceres, projectos e consultadoria	2.178,00 €
0103020215	Formação	0,00 €
0103020217	Publicidade	562,65 €
0103020225	Outros serviços	
010302022501	Colónia de Férias e Festa de Natal	1.839,27 €
010302022502	Festividades da Autarquia	1.920,83 €
010302022503	Quotizações	829,28 €
010302022599	Outras	0,00 €
010304	Transferências correntes	
01030407	Instituições sem fins lucrativos	
0103040701	Instituições sem fins lucrativos	6.210,58 €
01030408	Famílias	
0103040802	Outras	0,00 €
010306	Outras despesas correntes	
01030602	Diversas	
0103060203	Outras	
010306020305	Direitos de Autor	180,40 €
010306020306	Outras	6,38 €



## Freguesia de Nossa Senhora de Fátima

### Concelho de Entroncamento

	Total Despesas Correntes - Órgãos da Autarquia	44.879,66 €
	Despesa Capital - Órgãos da Autarquia	
<b>010307</b>	Aquisição de bens de capital	
<b>01030701</b>	Investimentos	
<b>0103070102</b>	Habitacões	
<b>010307010203</b>	Reparação e beneficiação	54.880,69 €
<b>0103070103</b>	Edifícios	
<b>010307010301</b>	Instalações de serviços	18.696,02 €
<b>0103070107</b>	Equipamento de informática	440,25 €
<b>0103070108</b>	Software informático	118,80 €
<b>0103070109</b>	Equipamento administrativo	3.133,90 €
<b>0103070111</b>	Ferramentas e utensílios	0,00 €
<b>0103070115</b>	Outros investimentos	0,00 €
<b>010311</b>	Outras despesas de capital	
<b>01031102</b>	Diversas	
<b>0103110299</b>	Outras	0,00 €
	Total Despesas Capital - Órgãos da Autarquia	77.269,66 €
	Despesas Correntes - Secretaria	
<b>02</b>	Secretaria	
<b>02 01</b>	Despesas com o pessoal	
<b>02 0101</b>	Remunerações certas e permanentes	
<b>02 010103</b>	Pessoal dos quadros - Regime de função pública	9.135,89 €
<b>02 010106</b>	Pessoal contratado a termo	5.018,84 €
<b>02 010109</b>	Pessoal em qualquer outra situação	0,00 €
<b>02 010113</b>	Subsidio de refeição	1.810,48 €
<b>02 010114</b>	Subsídio de férias e de Natal	2.359,14 €
<b>02 010115</b>	Remunerações por doença e maternidade / paternidade	0,00 €
<b>02 0102</b>	Abonos variáveis ou eventuais	
<b>02 010202</b>	Horas extraordinárias	384,15 €
<b>02 010204</b>	Ajudas de custo	0,00 €
<b>02 010205</b>	Abono para falhas	0,00 €
<b>02 010206</b>	Formação	0,00 €
<b>02 0103</b>	Segurança social	
<b>02 010301</b>	Encargos com a saúde	237,31 €
<b>02 010302</b>	Outros encargos com a saúde	0,00 €
<b>02 010305</b>	Contribuições para a segurança social	2.836,60 €
<b>02 010306</b>	Acidentes em serviço e doenças profissionais	0,00 €
<b>02 010309</b>	Seguros	187,69 €





## Freguesia de Nossa Senhora de Fátima

### Concelho de Entroncamento

02 02	Aquisição de bens e serviços	
02 0201	Aquisição de bens	
02 020104	Limpeza e higiene	0,00 €
02 020105	Alimentação - Refeições confeccionadas	10,08 €
02 020106	Alimentação - Géneros para confeccionar	27,04 €
02 020108	Material de escritório	2.499,46 €
02 020111	Material de consumo clínico	2,50 €
02 020121	Outros bens	0,00 €
02 0202	Aquisição de serviços	
02 020201	Encargos das instalações	1.455,39 €
02 020209	Comunicações	1.293,43 €
02 020210	Transportes	57,10 €
02 020215	Formação	0,00 €
02 020218	Vigilância e segurança	503,28 €
02 020219	Assistência técnica	1.343,68 €
02 020220	Outros trabalhos especializados	1.464,10 €
02 020225	Outros serviços	0,00 €
02 06	Outras despesas correntes	
02 0602	Diversas	
02 060203	Outras	
02 06020305	Outras	0,00 €
	Total Despesas Correntes - Secretaria	30.626,16 €
	Despesa Capital - Secretaria	
02 11	Outras despesas de capital	
02 1102	Diversas	
02 110299	Outras	0,00 €
	Total Despesas Capital - Secretaria	0,00 €
	Despesas Correntes- Escolas	
03	Escolas	
03 01	Despesas com o pessoal	
03 0101	Remunerações certas e permanentes	
03 010107	Pessoal em regime de tarefa ou avença	0,00 €
03 010109	Pessoal em qualquer outra situação	0,00 €
03 02	Aquisição de bens e serviços	
03 0201	Aquisição de bens	
03 020105	Alimentação - Refeições confeccionadas	0,00 €
03 020106	Alimentação - Géneros para confeccionar	0,00 €
03 020108	Material de escritório	0,00 €



# Freguesia de Nossa Senhora de Fátima

## Concelho de Entroncamento

03 020111	Material de consumo clínico	0,00 €
03 020121	Outros bens	0,00 €
03 0202	Aquisição de serviços	
03 020203	Conservação de bens	0,00 €
03 020210	Transportes	0,00 €
03 020225	Outros serviços	0,00 €
03 04	Transferências correntes	
03 0407	Instituições sem fins lucrativos	
03 040701	Instituições sem fins lucrativos	
03 04070101	Agrupamento Alfa	4.264,92 €
03 06	Outras despesas correntes	
03 0602	Diversas	
03 060203	Outras	
03 06020305	Outras	0,00 €
	<b>Total Despesas Correntes- Escolas</b>	<b>4.264,92 €</b>
	<b>Despesa Capital- Escolas</b>	
03 07	Aquisição de bens de capital	
03 0701	Investimentos	
03 070103	Edifícios	
03 07010305	Escolas	0,00 €
	<b>Total Despesas Capital - Escolas</b>	<b>0,00 €</b>
	<b>Total Despesas Correntes</b>	<b>79.770,74 €</b>
	<b>Total Despesas Capital</b>	<b>77.269,66 €</b>
	<b>Total Despesas</b>	<b>157.040,40 €</b>
	<b>Operações de Tesouraria</b>	<b>4.501,39€</b>
<b>Saldo para a gerência seguinte</b>		
	<b>Execução Orçamental</b>	<b>100.765,16€</b>
	<b>Operações de Tesouraria</b>	<b>332,42€</b>
		<b>101.097,58€</b>
	<b>Total</b>	<b>262.639,37€</b>



# Freguesia de Nossa Senhora de Fátima

## Concelho de Entroncamento

### RECONCILIAÇÕES BANCÁRIAS

Período da Gerência 01 de Janeiro de 2007 A 31 de Dezembro de 2007

Banco C.G.D. Conta nº 0308000003030

Reconciliação bancária referente a 31/12/2007

1. Saldo do Extracto Bancário				2.864,86 €
2. Cheques em trânsito				
N.º	Data	Descrição	Valor	
36374037	12-12-2007	Henrique da Cunha Pereira	58,12€	
36374038	12-12-2007	Ana Sofia Casaleiro Dias Roque	58,12€	
36374046	12-12-2007	Manuel Nazaré Luis	58,12€	
36374056	18-12-2007	CTP – Casa das Torneiras e Parafusos	147,96€	
36374055	18-12-2007	Brindicis – Brindes Publicitários	300,08€	
36374064	20-12-2007	Grafica Gil, Lda	262,50€	
36374066	27-12-2007	A Farda – Luis Manuel Santos	500,00€	
36374068	28-12-2007	Bioscom – Informática	108,00€	
36374067	28-12-2007	Estores Vidal	314,60€	
TOTAL				1.807,50€
3. Depósitos em Trânsito				
N.º	Data	Descrição	Valor	
			Parcial	Total
4. Outras operações a adicionarem				
N.º	Data	Descrição	Valor	
			Parcial	Total
5. Outras operações a subtraírem				
N.º	Data	Descrição	Valor	
			Parcial	Total
6 . Total (valor reconciliado)				1.057,36 €

7. Saldo Contabilístico

1.057,36 €



# Freguesia de Nossa Senhora de Fátima

## Concelho de Entroncamento

Período da Gerência 01 de Janeiro de 2007 A 31 de Dezembro de 2007

Banco C.G.D. Conta nº 0308000003720

Reconciliação bancária referente a 31/12/2007

1. Saldo do Extracto Bancário				100.000,00 €
<b>2. Cheques em trânsito</b>				
N.º	Data	Descrição	Valor	
<b>TOTAL</b>				€
<b>3. Depósitos em Trânsito</b>				
N.º	Data	Descrição	Valor	
			Parcial	Total
<b>4. Outras operações a adicionarem</b>				
N.º	Data	Descrição	Valor	
			Parcial	Total
<b>5. Outras operações a subtraírem</b>				
N.º	Data	Descrição	Valor	
			Parcial	Total
<b>6 . Total (valor reconciliado)</b>				100.000,00 €

7. Saldo Contabilístico 100.000,00 €



# Freguesia de Nossa Senhora de Fátima

## Concelho de Entroncamento

### Resumo Diário da Tesouraria

Ano: 2007  
 Número: 266  
 Data: 31-12-2007  
 Pág: 1

(unidade: euros)

			Saldo do Dia Anterior	Entrada do Dia	Soma	Saída do Dia	Saldo para o Dia Seguinte
<b>Disponibilidades</b>	Caixa	Dinheiro	40,22	0,00	40,22	0,00	40,22
		Cheques e Vales Postais	0,00	0,00	0,00	0,00	0,00
		Subtotal	40,22	0,00	40,22	0,00	40,22
		C.G.D. n.º 0308000003030	1.057,36	0,00	1.057,36	0,00	1.057,36
		C.G.D. n.º 0308000003720	100.000,00	0,00	100.000,00	0,00	100.000,00
		Subtotal	101.057,36	0,00	38.984,31	0,00	38.984,31
	Aplicações de Tesouraria	Títulos negociáveis	0,00	0,00	0,00	0,00	0,00
		Outras	0,00	0,00	0,00	0,00	0,00
		Subtotal	0,00	0,00	0,00	0,00	0,00
	Total de Disponibilidades			101.097,58	0,00	101.097,58	0,00
<b>Documentos</b>			0,00	0,00	0,00	0,00	0,00
<b>Total de Movimentos de Tesouraria</b>			101.097,58	0,00	101.097,58	0,00	101.097,58
<b>Operações Orçamentais</b>			100.765,16	0,00	100.765,16	0,00	100.765,16
<b>Operações de Tesouraria</b>			332,42	0,00	332,42	0,00	332,42



# Freguesia de Nossa Senhora de Fátima

## Concelho de Entroncamento

### Controlo Orçamental - Receita

Código	Classificação económica Descrição	Previsões Corrigidas	Receitas por cobrar no início do ano	Receitas liquidadas	Receitas anuladas	Receitas Cobradas brutas	Reembolsos e restituições		Receita cobrada liquidada	Receita por cobrar no final do ano	Grau de Execução orçamental das receitas
							Emitidos	Pagos			
<b>04</b>	Taxas, multas e outras penalidades										
<b>0401</b>	Taxas										
<b>040123</b>	Taxas específicas das autarquias locais										
<b>04012304</b>	Canídeos	1.000,00 €		1.017,72 €		1.017,72 €			1.017,72 €		101,77%
<b>04012399</b>	Outras										
<b>0401239901</b>	Atestados	4.500,00 €		3.851,30 €		3.851,30 €			3.851,30 €		85,58%
<b>0402</b>	Multas e outras penalidades										
<b>040204</b>	Coimas e penalidades por contra-ordenações	50,00 €		0,00 €		0,00 €			0,00 €		0,00%
<b>05</b>	Rendimentos da propriedade										
<b>0502</b>	Juros - Sociedades financeiras										
<b>050201</b>	Bancos e outras instituições financeiras	200,00 €		0,00 €		0,00 €			0,00 €		0,00%
<b>06</b>	Transferências correntes										
<b>0603</b>	Administração central										
<b>060301</b>	Estado										
<b>06030104</b>	Fundo de Financiamento das Freguesias	118.469,00 €		118.469,00 €		118.469,00 €			118.469,00 €		100,00%
<b>06030199</b>	Outras										
<b>0603019901</b>	DGAL	5.000,00 €		6.172,38 €		6.172,38 €			6.172,38 €		123,45%



## Freguesia de Nossa Senhora de Fátima Concelho de Entroncamento

Código	Classificação económica Descrição	Previsões Corrigidas	Receitas por cobrar no início do ano	Receitas liquidadas	Receitas anuladas	Receitas Cobradas brutas	Reembolsos e restituições		Receita cobrada liquidada	Receita por cobrar no final do ano	Grau de Execução orçamental das receitas
							Emitid os	Pagos			
<b>060307</b>	Serviços e fundos autónomos	500,00 €		22.158,60 €		22.158,60 €			22.158,60 €		4431,72%
<b>0605</b>	Administração local										
<b>060501</b>	Continente	600,00 €		577,07 €		577,07 €			577,07 €		96,18%
<b>0607</b>	Instituições sem fins lucrativos										
<b>060701</b>	Instituições sem fins lucrativos	50,00 €		0,00 €		0,00 €			0,00 €		0,00%
<b>0608</b>	Famílias										
<b>060801</b>	Famílias	50,00 €		0,00 €		0,00 €			0,00 €		0,00%
<b>07</b>	Venda de bens e serviços correntes										
<b>0702</b>	Serviços										
<b>070201</b>	Aluguer de espaços e equipamentos	400,00 €		172,50 €		172,50 €			172,50 €		43,13%
<b>08</b>	Outras receitas correntes										
<b>0801</b>	Outras										
<b>080199</b>	Outras										
<b>08019999</b>	Diversas	200,00 €		0,00 €		0,00 €			0,00 €		0,00%
<b>10</b>	Transferências de capital										
<b>1003</b>	Administração central										
<b>100301</b>	Estado										
<b>10030104</b>	Cooperação Técnica e Financeira										
<b>1003010401</b>	Protocolo de Modernização Administrativa	15.000,00 €		6.652,30 €		6.652,30 €			6.652,30 €		44,35%
<b>1005</b>	Administração local										
<b>100501</b>	Continente										



## Freguesia de Nossa Senhora de Fátima Concelho de Entroncamento

Classificação económica		Previsões Corrigidas	Receitas por cobrar no início do ano	Receitas liquidadas	Receitas anuladas	Receitas Cobradas brutas	Reembolsos e restituições		Receita cobrada liquidada	Receita por cobrar no final do ano	Grau de Execução orçamental das receitas
Código	Descrição						Emitidos	Pagos			
<b>10050101</b>	Câmara Municipal Entroncamento	60.000,00 €		60.000,00 €		60.000,00 €			60.000,00 €		100,00%
<b>15</b>	Reposições não abatidas nos pagamentos										
<b>1501</b>	Reposições não abatidas nos pagamentos										
<b>150101</b>	Reposições não abatidas nos pagamentos	100,00 €		0,00 €		0,00 €			0,00 €		0,00%
	<b>Total</b>	<b>206.119,00 €</b>		<b>219.070,87 €</b>		<b>219.070,87 €</b>		<b>0,00 €</b>	<b>219.070,87 €</b>		<b>106,28%</b>





# Freguesia de Nossa Senhora de Fátima

## Concelho de Entroncamento

### Controlo Orçamental – Despesa

Classificação económica		Dotações corrigidas	Compromissos assumidos			Despesas Pagas	Diferenças		Grau de execução orçamental das despesas
Código	Descrição		Exercício	Exercícios futuros	Total		Dotação não comprometida	Saldo	
<b>01</b>	Administração Autárquica								
<b>0103</b>	Órgãos da Autarquia								
<b>010301</b>	Despesas com o pessoal								
<b>01030101</b>	Remunerações certas e permanentes								
<b>0103010101</b>	Titulares de órgãos de soberania e membros de órgãos autárquicos	8.300,00 €	8.279,64 €		8.279,64 €	8.279,64 €	20,36 €	20,36 €	99,75%
<b>0103010107</b>	Pessoal em regime de tarefa ou avença	200,00 €	0,00 €		0,00 €	0,00 €	200,00 €	200,00 €	0,00%
<b>0103010110</b>	Gratificações								
<b>010301011001</b>	Membros dos órgãos autárquicos	5.600,00 €	5.579,52 €		5.579,52 €	5.579,52 €	20,48 €	20,48 €	99,63%
<b>0103010111</b>	Representação	2.500,00 €	2.447,16 €		2.447,16 €	2.447,16 €	52,84 €	52,84 €	97,89%
<b>0103010113</b>	Subsidio de refeição	1.000,00 €	965,44 €		965,44 €	965,44 €	34,56 €	34,56 €	96,54%
<b>0103010114</b>	Subsídio de férias e de Natal	1.400,00 €	1.379,94 €		1.379,94 €	1.379,94 €	20,06 €	20,06 €	98,57%
<b>01030102</b>	Abonos variáveis ou eventuais								
<b>0103010204</b>	Ajudas de custo	200,00 €	0,00 €		0,00 €	0,00 €	200,00 €	200,00 €	0,00%
<b>0103010213</b>	Outros suplementos e prémios	1.950,00 €	1.574,97 €		1.574,97 €	1.574,97 €	375,03 €	375,03 €	80,77%
<b>01030103</b>	Segurança social								



## Freguesia de Nossa Senhora de Fátima Concelho de Entroncamento

Classificação económica		Dotações corrigidas	Compromissos assumidos			Despesas Pagas	Diferenças		Grau de execução orçamental das despesas
Código	Descrição		Exercício	Exercícios futuros	Total		Dotação não comprometida	Saldo	
0103010305	Contribuições para a segurança social	1.995,00 €	1.992,26 €		1.992,26 €	1.992,26 €	2,74 €	2,74 €	99,86%
0103010306	Acidentes em serviço e doenças profissionais	250,00 €	0,00 €		0,00 €	0,00 €	250,00 €	250,00 €	0,00%
0103010309	Seguros	300,00 €	220,08 €		220,08 €	220,08 €	79,92 €	79,92 €	73,36%
010302	Aquisição de bens e serviços								
01030201	Aquisição de bens								
0103020102	Combustíveis e lubrificantes								
010302010201	Gasolina	400,00 €	342,18 €		342,18 €	342,18 €	57,82 €	57,82 €	85,55%
010302010202	Gasóleo	50,00 €	0,00 €		0,00 €	0,00 €	50,00 €	50,00 €	0,00%
0103020115	Prémios, condecorações e ofertas	3.000,00 €	50,00 €		50,00 €	50,00 €	2.950,00 €	2.950,00 €	1,67%
0103020118	Livros e documentação técnica	50,00 €	0,00 €		0,00 €	0,00 €	50,00 €	50,00 €	0,00%
0103020119	Artigos honoríficos e de decoração	200,00 €	0,00 €		0,00 €	0,00 €	200,00 €	200,00 €	0,00%
0103020120	Material de educação, cultura e recreio	1.500,00 €	0,00 €		0,00 €	0,00 €	1.500,00 €	1.500,00 €	0,00%
0103020121	Outros bens	50,00 €	0,00 €		0,00 €	0,00 €	50,00 €	50,00 €	0,00%
01030202	Aquisição de serviços								
0103020203	Conservação de bens	250,00 €	11,97 €		11,97 €	11,97 €	238,03 €	238,03 €	4,79%
0103020204	Locação de edifícios	8.700,00 €	7.398,60 €		7.398,60 €	7.398,60 €	1.301,40 €	1.301,40 €	85,04%
0103020209	Comunicações	800,00 €	755,74 €		755,74 €	755,74 €	44,26 €	44,26 €	94,47%
0103020212	Seguros	200,00 €	146,57 €		146,57 €	146,57 €	53,43 €	53,43 €	73,29%
0103020213	Deslocações e estadas	500,00 €	8,20 €		8,20 €	8,20 €	491,80 €	491,80 €	1,64%



## Freguesia de Nossa Senhora de Fátima Concelho de Entroncamento

Classificação económica		Dotações corrigidas	Compromissos assumidos			Despesas Pagas	Diferenças		Grau de execução orçamental das despesas
Código	Descrição		Exercício	Exercícios futuros	Total		Dotação não comprometida	Saldo	
0103020214	Estudos, pareceres, projectos e consultadoria	2.400,00 €	2.178,00 €		2.178,00 €	2.178,00 €	222,00 €	222,00 €	90,75%
0103020215	Formação	400,00 €	0,00 €		0,00 €	0,00 €	400,00 €	400,00 €	0,00%
0103020217	Publicidade	1.000,00 €	562,65 €		562,65 €	562,65 €	437,35 €	437,35 €	56,27%
0103020225	Outros serviços								
010302022501	Colónia de Férias e Festa de Natal	2.000,00 €	1.839,27 €		1.839,27 €	1.839,27 €	160,73 €	160,73 €	91,96%
010302022502	Festividades da Autarquia	2.000,00 €	1.920,83 €		1.920,83 €	1.920,83 €	79,17 €	79,17 €	96,04%
010302022503	Quotizações	900,00 €	829,28 €		829,28 €	829,28 €	70,72 €	70,72 €	92,14%
010302022599	Outras	50,00 €	0,00 €		0,00 €	0,00 €	50,00 €	50,00 €	0,00%
010304	Transferências correntes								
01030407	Instituições sem fins lucrativos								
0103040701	Instituições sem fins lucrativos	17.469,00 €	6.210,58 €		6.210,58 €	6.210,58 €	11.258,42 €	11.258,42 €	35,55%
01030408	Famílias								
0103040802	Outras	200,00 €	0,00 €		0,00 €	0,00 €	200,00 €	200,00 €	0,00%
010306	Outras despesas correntes								
01030602	Diversas								
0103060203	Outras								
010306020305	Direitos de Autor	300,00 €	180,40 €		180,40 €	180,40 €	119,60 €	119,60 €	60,13%
010306020306	Outras	100,00 €	6,38 €		6,38 €	6,38 €	93,62 €	93,62 €	6,38%



# Freguesia de Nossa Senhora de Fátima

## Concelho de Entroncamento

Classificação económica		Dotações corrigidas	Compromissos assumidos			Despesas Pagas	Diferenças		Grau de execução orçamental das despesas
Código	Descrição		Exercício	Exercícios futuros	Total		Dotação não comprometida	Saldo	
<b>010307</b>	Aquisição de bens de capital								
<b>01030701</b>	Investimentos								
<b>0103070102</b>	Habitações								
<b>010307010203</b>	Reparação e beneficiação	60.000,00 €	54.880,69 €		54.880,69 €	54.880,69 €	5.119,31 €	5.119,31 €	91,47%
<b>0103070103</b>	Edifícios								
<b>010307010301</b>	Instalações de serviços	25.000,00 €	18.696,02 €		18.696,02 €	18.696,02 €	6.303,98 €	6.303,98 €	74,78%
<b>0103070107</b>	Equipamento de informática	1.000,00 €	440,25 €		440,25 €	440,25 €	559,75 €	559,75 €	44,03%
<b>0103070108</b>	Software informático	200,00 €	118,80 €		118,80 €	118,80 €	81,20 €	81,20 €	59,40%
<b>0103070109</b>	Equipamento administrativo	3.615,00 €	3.133,90 €		3.133,90 €	3.133,90 €	481,10 €	481,10 €	86,69%
<b>0103070111</b>	Ferramentas e utensílios	500,00 €	0,00 €		0,00 €	0,00 €	500,00 €	500,00 €	0,00%
<b>0103070115</b>	Outros investimentos	500,00 €	0,00 €		0,00 €	0,00 €	500,00 €	500,00 €	0,00%
<b>010311</b>	Outras despesas de capital								
<b>01031102</b>	Diversas								
<b>0103110299</b>	Outras	50,00 €	0,00 €		0,00 €	0,00 €	50,00 €	50,00 €	0,00%
<b>02</b>	Secretaria								
<b>02 01</b>	Despesas com o pessoal								
<b>02 0101</b>	Remunerações certas e permanentes								
<b>02 010103</b>	Pessoal dos quadros - Regime de função pública	9.150,00 €	9.135,89 €		9.135,89 €	9.135,89 €	14,11 €	14,11 €	99,85%



## Freguesia de Nossa Senhora de Fátima Concelho de Entroncamento

Classificação económica		Dotações corrigidas	Compromissos assumidos			Despesas Pagas	Diferenças		Grau de execução orçamental das despesas
Código	Descrição		Exercício	Exercícios futuros	Total		Dotação não comprometida	Saldo	
<b>02 010106</b>	Pessoal contratado a termo	5.100,00 €	5.018,84 €		5.018,84 €	5.018,84 €	81,16 €	81,16 €	98,41%
<b>02 010109</b>	Pessoal em qualquer outra situação	500,00 €	0,00 €		0,00 €	0,00 €	500,00 €	500,00 €	0,00%
<b>02 010113</b>	Subsídio de refeição	2.100,00 €	1.810,48 €		1.810,48 €	1.810,48 €	289,52 €	289,52 €	86,21%
<b>02 010114</b>	Subsídio de férias e de Natal	2.500,00 €	2.359,14 €		2.359,14 €	2.359,14 €	140,86 €	140,86 €	94,37%
<b>02 010115</b>	Remunerações por doença e maternidade / paternidade	100,00 €	0,00 €		0,00 €	0,00 €	100,00 €	100,00 €	0,00%
<b>02 0102</b>	Abonos variáveis ou eventuais								
<b>02 010202</b>	Horas extraordinárias	500,00 €	384,15 €		384,15 €	384,15 €	115,85 €	115,85 €	76,83%
<b>02 010204</b>	Ajudas de custo	200,00 €	0,00 €		0,00 €	0,00 €	200,00 €	200,00 €	0,00%
<b>02 010205</b>	Abono para falhas	100,00 €	0,00 €		0,00 €	0,00 €	100,00 €	100,00 €	0,00%
<b>02 010206</b>	Formação	100,00 €	0,00 €		0,00 €	0,00 €	100,00 €	100,00 €	0,00%
<b>02 0103</b>	Segurança social								
<b>02 010301</b>	Encargos com a saúde	500,00 €	237,31 €		237,31 €	237,31 €	262,69 €	262,69 €	47,46%
<b>02 010302</b>	Outros encargos com a saúde	200,00 €	0,00 €		0,00 €	0,00 €	200,00 €	200,00 €	0,00%
<b>02 010305</b>	Contribuições para a segurança social	2.840,00 €	2.836,60 €		2.836,60 €	2.836,60 €	3,40 €	3,40 €	99,88%
<b>02 010306</b>	Acidentes em serviço e doenças profissionais	200,00 €	0,00 €		0,00 €	0,00 €	200,00 €	200,00 €	0,00%
<b>02 010309</b>	Seguros	400,00 €	187,69 €		187,69 €	187,69 €	212,31 €	212,31 €	46,92%
<b>02 02</b>	Aquisição de bens e serviços								
<b>02 0201</b>	Aquisição de bens								



## Freguesia de Nossa Senhora de Fátima Concelho de Entroncamento

Classificação económica		Dotações corrigidas	Compromissos assumidos			Despesas Pagas	Diferenças		Grau de execução orçamental das despesas
Código	Descrição		Exercício	Exercícios futuros	Total		Dotação não comprometida	Saldo	
02 020104	Limpeza e higiene	200,00 €	0,00 €	0,00 €	0,00 €	200,00 €	200,00 €	0,00%	
02 020105	Alimentação - Refeições confeccionadas	200,00 €	10,08 €	10,08 €	10,08 €	189,92 €	189,92 €	5,04%	
02 020106	Alimentação - Géneros para confeccionar	350,00 €	27,04 €	27,04 €	27,04 €	322,96 €	322,96 €	7,73%	
02 020108	Material de escritório	3.000,00 €	2.499,46 €	2.499,46 €	2.499,46 €	500,54 €	500,54 €	83,32%	
02 020111	Material de consumo clínico	50,00 €	2,50 €	2,50 €	2,50 €	47,50 €	47,50 €	5,00%	
02 020121	Outros bens	100,00 €	0,00 €	0,00 €	0,00 €	100,00 €	100,00 €	0,00%	
02 0202	Aquisição de serviços								
02 020201	Encargos das instalações	2.500,00 €	1.455,39 €	1.455,39 €	1.455,39 €	1.044,61 €	1.044,61 €	58,22%	
02 020209	Comunicações	2.500,00 €	1.293,43 €	1.293,43 €	1.293,43 €	1.206,57 €	1.206,57 €	51,74%	
02 020210	Transportes	200,00 €	57,10 €	57,10 €	57,10 €	142,90 €	142,90 €	28,55%	
02 020215	Formação	1.000,00 €	0,00 €	0,00 €	0,00 €	1.000,00 €	1.000,00 €	0,00%	
02 020218	Vigilância e segurança	600,00 €	503,28 €	503,28 €	503,28 €	96,72 €	96,72 €	83,88%	
02 020219	Assistência técnica	2.000,00 €	1.343,68 €	1.343,68 €	1.343,68 €	656,32 €	656,32 €	67,18%	
02 020220	Outros trabalhos especializados	1.700,00 €	1.464,10 €	1.464,10 €	1.464,10 €	235,90 €	235,90 €	86,12%	
02 020225	Outros serviços	50,00 €	0,00 €	0,00 €	0,00 €	50,00 €	50,00 €	0,00%	
02 06	Outras despesas correntes								
02 0602	Diversas								
02 060203	Outras								
02 06020305	Outras	50,00 €	0,00 €	0,00 €	0,00 €	50,00 €	50,00 €	0,00%	



## Freguesia de Nossa Senhora de Fátima Concelho de Entroncamento

Classificação económica		Dotações corrigidas	Compromissos assumidos			Despesas Pagas	Diferenças		Grau de execução orçamental das despesas
Código	Descrição		Exercício	Exercícios futuros	Total		Dotação não comprometida	Saldo	
<b>02 11</b>	Outras despesas de capital								
<b>02 1102</b>	Diversas								
<b>02 110299</b>	Outras	50,00 €	0,00 €	0,00 €	0,00 €	50,00 €	50,00 €	0,00%	
<b>03</b>	Escolas								
<b>03 01</b>	Despesas com o pessoal								
<b>03 0101</b>	Remunerações certas e permanentes								
<b>03 010107</b>	Pessoal em regime de tarefa ou avença	50,00 €	0,00 €	0,00 €	0,00 €	50,00 €	50,00 €	0,00%	
<b>03 010109</b>	Pessoal em qualquer outra situação	50,00 €	0,00 €	0,00 €	0,00 €	50,00 €	50,00 €	0,00%	
<b>03 02</b>	Aquisição de bens e serviços								
<b>03 0201</b>	Aquisição de bens								
<b>03 020105</b>	Alimentação - Refeições confeccionadas	500,00 €	0,00 €	0,00 €	0,00 €	500,00 €	500,00 €	0,00%	
<b>03 020106</b>	Alimentação - Géneros para confeccionar	500,00 €	0,00 €	0,00 €	0,00 €	500,00 €	500,00 €	0,00%	
<b>03 020108</b>	Material de escritório	1.000,00 €	0,00 €	0,00 €	0,00 €	1.000,00 €	1.000,00 €	0,00%	
<b>03 020111</b>	Material de consumo clínico	100,00 €	0,00 €	0,00 €	0,00 €	100,00 €	100,00 €	0,00%	
<b>03 020121</b>	Outros bens	250,00 €	0,00 €	0,00 €	0,00 €	250,00 €	250,00 €	0,00%	
<b>03 0202</b>	Aquisição de serviços								
<b>03 020203</b>	Conservação de bens	1.000,00 €	0,00 €	0,00 €	0,00 €	1.000,00 €	1.000,00 €	0,00%	
<b>03 020210</b>	Transportes	1.000,00 €	0,00 €	0,00 €	0,00 €	1.000,00 €	1.000,00 €	0,00%	
<b>03 020225</b>	Outros serviços	500,00 €	0,00 €	0,00 €	0,00 €	500,00 €	500,00 €	0,00%	



## Freguesia de Nossa Senhora de Fátima Concelho de Entroncamento

Classificação económica		Dotações corrigidas	Compromissos assumidos			Despesas Pagas	Diferenças		Grau de execução orçamental das despesas
Código	Descrição		Exercício	Exercícios futuros	Total		Dotação não comprometida	Saldo	
<b>03 04</b>	Transferências correntes								
<b>03 0407</b>	Instituições sem fins lucrativos								
<b>03 040701</b>	Instituições sem fins lucrativos								
<b>03 04070101</b>	Agrupamento Alfa	4.500,00 €	4.264,92 €		4.264,92 €	4.264,92 €	235,08 €	235,08 €	94,78%
<b>03 06</b>	Outras despesas correntes								
<b>03 0602</b>	Diversas								
<b>03 060203</b>	Outras								
<b>03 06020305</b>	Outras	50,00 €	0,00 €		0,00 €	0,00 €	50,00 €	50,00 €	0,00%
<b>03 07</b>	Aquisição de bens de capital								
<b>03 0701</b>	Investimentos								
<b>03 070103</b>	Edifícios								
<b>03 07010305</b>	Escolas	500,00 €	0,00 €		0,00 €	0,00 €	500,00 €	500,00 €	0,00%
	<b>Total</b>	<b>206.119,00 €</b>	<b>157.040,40 €</b>	<b>0,00 €</b>	<b>157.040,40 €</b>	<b>157.040,40 €</b>	<b>49.078,60 €</b>	<b>49.078,60 €</b>	<b>76,19%</b>





## Freguesia de Nossa Senhora de Fátima Concelho de Entroncamento

### Modificação Orçamental - Despesa

Classificação económica		Despesas				Observações	
Código	Descrição	Dotações Iniciais	Modificações Orçamentais		Reposições Abatidas nos pagamentos		Dotações Corrigidas
			Inscrições / reforço	Diminuições / Anulações			
01.03.01.03.05	Contribuições para a segurança social	1.950,00	45,00			1.995,00	
02. .01.03.05	Contribuições para a segurança social	4000,00		385,00		3.615,00	
01.03.07.01.09	Equipamento administrativo	2.500,00	340,00			2.840,00	
<b>Total.....</b>		8.450,00	385,00	385,00		8.450,00	



## Freguesia de Nossa Senhora de Fátima Concelho de Entroncamento

### OPERAÇÕES DE TESOURARIA

Classificação Económica		Saldo da Gerência Anterior		Movimento Anual		Saldo para a Gerência Seguinte	
Código	Descrição	Devedor	Credor	Débito	Crédito	Devedor	Credor
<b>99</b>	Operações de Tesouraria						
<b>99.03</b>	Cobrança para Terceiros						
<b>99.03.01</b>	Estado						
<b>99.03.01.01</b>	I.R.S.	0,00 €	93,00	1.363,67	1.374,67	0,00 €	104,00
<b>99.03.01.03</b>	Imposto de Selo	0,00 €	7,71	184,64	180,12	0,00 €	3,19
<b>99.03.04</b>	Segurança Social	0,00 €	120,10	1.711,87	1.713,68	0,00 €	121,91
<b>99.03.05</b>	C.G.A.	0,00 €	75,01	1.082,79	1.097,62	0,00 €	89,84
<b>99.03.06</b>	A.D.S.E.	0,00 €	7,50	158,42	164,40	0,00 €	13,48
	Total	0,00 €	303,32	4.501,39	4.530,49	0,00 €	332,42



## Freguesia de Nossa Senhora de Fátima Concelho de Entroncamento

### RELAÇÃO NOMINAL DOS RESPONSÁVEIS

Nome	Situação na Entidade	Remuneração Líquida Recebida	Período de Responsabilidade	Morada
<b>Manuel Pereira Bilreiro</b>	Presidente	8.078,99 €	01 de Janeiro a 31 de Dezembro de 2007	RUA DAS FONTAINHAS DE BAIXO - ENTRONCAMENTO
<b>JOSÉ DAVID DA SILVA RIBEIRO</b>	Secretário	2.789,76 €	01 de Janeiro a 31 de Dezembro de 2007	RUA ALVES ROÇADAS -ENTRONCAMENTO
<b>RUI JORGE ANTUNES SACADURA</b>	Tesoureiro	2.789,76 €	01 de Janeiro a 31 de Dezembro de 2007	RUA DOS MOSTEIROS, N.º 4 - ENTRONCAMENTO
<b>CARLOS ALBERTO MACHADO</b>	1º Vogal	447,48 €	01 de Janeiro a 31 de Dezembro de 2007	RUA DA SOBREIRA, N.º8 – ENTRONCAMENTO
<b>JOÃO LOPES DA ROSA</b>	2º Vogal	386,46 €	01 de Janeiro a 31 de Dezembro de 2007	RUA RUI DIAS, N.º 13 - 1º DTº - ENTRONCAMENTO



# Freguesia de Nossa Senhora de Fátima

## Concelho de Entroncamento

### Subsídios Concedidos

01.03.04.07.01

Data	Beneficiário	Valor	Descrição
19-01-2007	JOÃO PAULO DUARTE CABELEIRA	43,41 €	COMPARTICIPAÇÃO DE 12 SACOS DE CIMENTO - (CLUBE DE ARQUEIROS E BESTEIROS)
13-03-2007	PRENDAR-TE - UNIPESSOAL, LDª	200,09 €	COMPARTICIPAÇÃO PARA A AQUISIÇÃO 53 T'SHIRTS - INSTITUIÇÃO S/ FINS LUCRATIVOS
26-03-2007	TIPOGRAFIA CENTRAL ENTRONCAMENTO	200,00 €	COMPARTICIPAÇÃO NO PAGAMENTO DE 9.000 DESDOBRÁVEIS - (PUBLICIDADE KARATÉ)
30-03-2007	TRANSPORTES SUL DO TEJO, S.A.	350,00 €	PAGAMENTO À EMPRESA TRANSPORTES SUL DO TEJO (ASSOCIAÇÃO FILARMÓNICA E CULTURAL DO ENTº)
17-04-2007	TIPOGRAFIA CENTRAL ENTRONCAMENTO	118,58 €	COMPARTICIPAÇÃO NA AQUISIÇÃO DE 200 NPROGRAMAS (LAR FERROVIÁRIO)
18-04-2007	PROJECTO ZERO	29,89 €	COMPARTICIPAÇÃO NA AQUISIÇÃO DE FITAS PARA OS FINALISTAS DA ESCOLA SECUNDÁRIA
19-04-2007	"O TRINDADE" - CAFÉ RESTAURANTE - VITOR CORREIA TR	50,00 €	COMPARTICIPAÇÃO EM 5 ALMOÇOS (ASSOCIAÇÃO DE VOLUNTARIADO)
20-04-2007	MANUEL LOPES GASPAR DE CARVALHO	70,00 €	PAGAMENTO DE COMBUSTÍVEL PARA O BARCO (FESTAS DE CONSTÂNCIA)
08-05-2007	BILHAR CENTRO - JOGOS DE DIVERSÃO, LDª. - SHOPING	40,00 €	AQUISIÇÃO DE UM TROTROFÉU (NÚCLEO SPORTINGUISTA)
15-05-2007	PRENDAR-TE - UNIPESSOAL, LDª	399,30 €	COMPARTICIPAÇÃO PARA A AQUISIÇÃO DE T'SHIRT (75) - CLAC



## Freguesia de Nossa Senhora de Fátima Concelho de Entroncamento

Data	Beneficiário	Valor	Descrição
17-05-2007	LIVRARIA PAPELARIA DIDÁTICA	39,99 €	AQUISIÇÃO DE PAPEL DE FOTOCÓPIA (ASSOCIAÇÃO DE ESTUDANTES ESCOLA SECUNDÁRIA)
17-05-2007	RECHEIO - CASH & CARRY	60,48 €	AQUISIÇÃO DE ÁGUAS (ASSOCIAÇÃO DE ESTUDANTES DA ESCOLA SECUNDÁRIA)
18-05-2007	ASSOCIAÇÃO ACADÉMICA DE COIMBRA	25,00 €	PAGAMENTO DE PATROCÍNIO PUBLICITÁRIO
18-05-2007	BILHAR CENTRO - JOGOS DE DIVERSÃO, LDª. - SHOPING	25,00 €	COMPARTICIPAÇÃO PARA A AQUISIÇÃO DE UM TROFÉU (CASA DO PESSOAL DA CÂMARA MUNICIPAL)
01-06-2007	LASER SITE	82,16 €	AQUISIÇÃO DE TROFÉUS (ORFEÃO DO ENTRONCAMENTO)
13-06-2007	JOSÉ ALEXANDRE INÁCIO SUCESSORES, LDª	179,00 €	AQUISIÇÃO DE UM CABO DE AÇO (CLUBE DE ARQUEIROS E BESTEIROS DO ENTRONCAMENTO)
18-06-2007	FEIRA NOVA, HIPERMERCADOS, S.A.	57,86 €	COMPARTICIPAÇÃO (ASSOCIAÇÃO DE PAIS JARDIM DE INFÂNCIA Nº 1)
18-06-2007	FEIRA NOVA, HIPERMERCADOS, S.A.	57,86 €	COMPARTICIPAÇÃO (ASSOCIAÇÃO DE PAIS JARDIM DE INFÂNCIA Nº 1)
18-06-2007	FEIRA NOVA, HIPERMERCADOS, S.A.	57,86 €	COMPARTICIPAÇÃO (ASSOCIAÇÃO DE PAIS JARDIM DE INFÂNCIA Nº 1)
20-06-2007	BILHAR CENTRO - JOGOS DE DIVERSÃO, LDª. - SHOPING	100,00 €	AQUISIÇÃO DE 65 MEDALHAS (CERE) - CONCURSO DE GINGAS)
20-06-2007	XISTARCA - PRODUÇÕES E PUBLICAÇÕES DESPORTIVAS, LD	259,42 €	COMPARTICIPAÇÃO NA AQUISIÇÃO DE 602 DORSAIS C/PUBLICIDADE (G.D.F.ENTº)
20-06-2007	TIPOGRAFIA CENTRAL ENTRONCAMENTO	441,67 €	COMPARTICIPAÇÃO NA AQUISIÇÃO DE 4.000 IMPRESSOS PUBLICIDADE -G.P.MUSEU/NAC/FERROVIÁRIO
20-06-2007	ENTONER	53,65 €	COMPRA DE 2 TINTEIROS DE TONER - (ASSOCIAÇÃO DE ESTUDANTES ESCOLA SECUNDÁRIA)
20-06-2007	O PRINCIPEZINHO	60,98 €	AQUISIÇÃO DE PAPEL (ASSOCIAÇÃO DE ESTUDANTES ESCOLA SECUNDÁRIA)



## Freguesia de Nossa Senhora de Fátima Concelho de Entroncamento

Data	Beneficiário	Valor	Descrição
22-06-2007	APUNV - ASSOCIAÇÃO PARA UMA NOVA VIDA	5,00 €	DONATIVO PARA A "ASSOCIAÇÃO PARA UMA NOVA VIDA" - "JOVENS SEM ABRIGO"
26-06-2007	BILHAR CENTRO - JOGOS DE DIVERSÃO, LDª. - SHOPING	50,00 €	COMPARTICIPAÇÃO COM UM TROFÉU PARA O "NÚCLEO SPORTINGUISTA)
26-06-2007	BILHAR CENTRO - JOGOS DE DIVERSÃO, LDª. - SHOPING	50,00 €	COMPARTICIPAÇÃO COM UM TROFÉU (BOMBEIROS VOLUNTÁRIOS DO ENTRONCAMENTO)
02-07-2007	JOSÉ F. BOAVIDA, SUCESSORES, LDª	262,49 €	PAGAMENTO DE UM BOLO PARA O "DIA DO IDOSO"
02-07-2007	JOSÉ F. BOAVIDA, SUCESSORES, LDª	48,40 €	PAGAMENTO DE 50% DO CUSTO DE UM BOLO "ANIVERSÁRIO CENTRO DE CONVÍVIO DA TERCEIRA IDADE"
06-07-2007	A CASITA	112,00 €	AQUISIÇÃO DE 32 T'CHERTS (ASSOCIAÇÃO FILARMÓNICA E CULTURAL DO ENTRONCAMENTO)
06-07-2007	LASER SITE	200,01 €	AQUISIÇÃO DE PUBLICIDADE (CLAC O'MEETING"
06-07-2007	SICNATUS-IND. ESTAMPAGEN E GRAVAÇÃO, LDª	90,00 €	COMPARTICIPAÇÃO NA COMPRA DE MEDALHAS (ACADEMIA DE DANÇA)
06-07-2007	OLIVEIRA, MENDES & SILVA LDª	104,02 €	COMPARTICIPAÇÃO NA COMPRA DE REFRIGERANTES (GRUPO DESPORTIVO FERROVIÁRIOS - FUTESAL)
20-07-2007	CONFEDERAÇÃO NACIONAL DOS ORGANISMOS DE DEFICIENTE	100,00 €	COMPARTICIPAÇÃO PARA A CONFEDERAÇÃO NACIONAL DOS ORGANISMOS DE DEFICIENTES
13-08-2007	JOÃO MOREIRA PINTO	300,00 €	PAGAMENTO DE TRABALHO EFECTUADO NAS INSTALAÇÕES DOS ESCUTEIROS AGRUPAMENTO 542 (MÃO DE OBRA-REBOCAR PAREDES)
19-09-2007	CARLOS & EDUARDO, LDª.	50,00 €	COMPARTICIPAÇÃO NA AQUISIÇÃO DE MATERIAL DE PESCA - TORNEIO DE PESCA NA BÉLGICA (CAPE)
20-09-2007	OURIVESARIA - ISA - MARIA MANUELA A. VALENTE MURC	30,00 €	AQUISIÇÃO DE UM TROFÉU (CASA DO BENFICA)



## Freguesia de Nossa Senhora de Fátima Concelho de Entroncamento

Data	Beneficiário	Valor	Descrição
03-10-2007	OURIVESARIA - ISA - MARIA MANUELA A. VALENTE MURC	29,00 €	AQUISIÇÃO DE UM TROFÉU DE DESPORTO (GRUPO DESPORTIVO F. DO ENTRONCAMENTO)
03-10-2007	OURIVESARIA - ISA - MARIA MANUELA A. VALENTE MURC	30,00 €	AQUISIÇÃO DE UM TROFÉU DESPORTIVO (ASSOCIAÇÃO HUMANITÁRIA - BOMBEIROS VOLUNTÁRIOS)
31-10-2007	BILHAR CENTRO - JOGOS DE DIVERSÃO, LDª. - SHOPING	30,00 €	AQUISIÇÃO DE UM TROFÉU (S. CAFA - COOPERATIVA) "ORNEIO DE SNOOKER"
05-11-2007	FLORISTA A CLARINHA	30,00 €	AQUISIÇÃO DE UMA PALMA DE FLORES (ASSOCIAÇÃO - LIGA DOS COMBATENTES DO ENTRONCAMENTO) 02/11/2007
12-11-2007	LASER SITE	300,00 €	AQUISIÇÃO DE TROFÉU E MEDALHAS (CLAC)
21-11-2007	FLORISTA A CLARINHA	30,00 €	AQUISIÇÃO DE UMA PALMA DE FLORES - (LIGA DOS COMBATENTES - DIA DO ARMISTÍCIO)
28-11-2007	PAPELARIA "ENTRE ASPAS" - MARIA LUCILIA ALVES FERN	150,00 €	COMPARTICIPAÇÃO PARA MATERIAL DIDÁTICO (PROJECTO EXPOTRAKINAS)
03-12-2007	DOUBLET IBÉRICA S.A.	125,60 €	AQUISIÇÃO DE UM QUADRO DE CERÂMICA (ASSOCIAÇÃO FILARMÓNICA)
18-12-2007	BRINDICIS - BRINDES PUBLICITÁRIOS, UNIPessoal LDª.	300,08 €	AQUISIÇÃO DE 40 T-SHIRTS (3ª CONCENTRAÇÃO MOTOCLUBE OS FENÓMENOS)
19-12-2007	BILHAR CENTRO - JOGOS DE DIVERSÃO, LDª. - SHOPING	35,00 €	AQUISIÇÃO DE UM TROFÉU C/ GRAVAÇÃO (TORNEIO DE SNOOKER - HOMENAGEM A JORGE FERREIRA)
20-12-2007	RUI MARTINHO SANTOS CARDOSO	100,00 €	COMPARTICIPAÇÃO NA COMPRA DE TROFÉUS (ASSOCIAÇÃO PIQUINHAS)
20-12-2007	GRÁFICA GIL, LDª	262,50 €	COMPARTICIPAÇÃO NO PAGAMENTO DA REVISTA "O FOGUETE"
27-12-2007	A FARDA - LUIS MANUEL SANTOS	500,00 €	COMPARTICIPAÇÃO PARA A COMPRA DE FARDAMENTOS (BOMBEIROS)
	Total	6.326,30 €	



# Freguesia de Nossa Senhora de Fátima

## Concelho de Entroncamento

---

### ENCERRAMENTO

O Presente documento de prestação de contas, que contém 40 folhas, que antecedem, devidamente numeradas e rubricadas, foram aprovados por \_\_\_\_\_, em reunião da Freguesia de Nossa Senhora de Fátima realizada em \_\_\_\_\_ de Abril do ano de dois mil e oito

O Presidente

\_\_\_\_\_

O Secretário

O Tesoureiro

\_\_\_\_\_

\_\_\_\_\_

O 1º Vogal

O 2º Vogal

\_\_\_\_\_

\_\_\_\_\_

### Termo de Aprovação final

O Presente documento de prestação de contas, mereceu a aprovação por \_\_\_\_\_ da Assembleia de Freguesia de Nossa Senhora de Fátima em Sessão ordinária do dia \_\_\_\_\_ de Abril de dois mil e oito, pelo que ficam todas as suas folhas e anexos rubricadas pelos seus membros.

O Presidente

\_\_\_\_\_

O 1º Secretário

O 2º Secretário

\_\_\_\_\_

\_\_\_\_\_